朝鮮日報
二十八日夕刊
發行人 安在鴻 編輯人 白寬洙 印刷人 李容九
發行所 朝鮮日報社

時評

人形노래

排日의本宗되는米國서는때때로日本으로 선물을보내여日米사람의마음을 緩和하기를이저버리지아니하고잇스니「크리쓰마쓰」때에는 恒常米國으로부터 日本으로 선물보내는것이 常例라고할수잇게되엿나 그러나今番에는米國서日本兒童들에게人形의선물을보내게되엿다 兒童들이 自己들과類似하고 그러고또自己들 마음대로움직일수잇는人形을 特別히조하하는것은 그微妙한心理를 살펴볼때에 매우滋味잇는現象을發見할수잇는것이다

×

米國사람들은 特別히이兒童心理를把握하기爲하야 人形을 日本의兒童에보냇니 日本서도勿論그에對하야不少한歡迎準備를하지아니하면아니되게되엿다 왜그러냐하면彼等은日米의親善을圖하여야만는故로!? 그리하야멀리온그人形손님들은 東京서도歡迎을맛고 大阪서도歡迎을맛게되ㄴ다 日本의第一有力한新聞으로自他共認하는大阪朝日에서도 또한그들을歡迎하지아니하면아니되게되엿다 거긔에잇서서는 日本사람도米國사람에게 지지아니할만한才智를나뵈이게되엿다 그리하야 兒童들에게 偏히人形歡迎歌를募集하엿다

×

그에應募한兒童은 三千八百五十三의多數에達하엿엇는대 審査한結果 一等當選者가 京城府公立普通學校四年生徒旭朝라는 十二歲된少女이엇섯다

○별나라에서 흔들흔들 金배타고 銀배타고 오신人形 손님을
○이리오시요 벗나무아래서 방석펴고 놉시다 잡수시요 우리쌀밥
○쌋만잡기할가 저산우에서 숨박굼질할가 찬꿘생 아이고데소이오― 人形손님을

○ 旭朝의人形소래는 이와가티 滋味잇게되엿다 旭朝는平素에도 노래를짓기를조하한다고한다 이結果를 보고말하는사람은 여러가지로말한다 或은이로因하야 朝鮮의童謠界에 큰衝動을줄것이라하고또彼等은이로因하야日語가 朝鮮普通學校에普及되는것을 깃버하는 모양이다 그러나 우리는, 이로因하야朝鮮兒童의 才分이特出한것을깃버하는同時에이와가튼才質가진兒童들로하여금 順當하게大器를成就하도록할重大한社會的責任을늣기는바이다

上海革命黨員이 對應策을秘密協議

再次罷業說이盛行

工部局大警戒別巡警隊召集

(上海二十六日發) 當地에在한國民革命黨員은過般罷業이失敗에終了되엇슴으로何等의對應策을講究하려고秘密裏에協議中이든바南軍이大部隊로外二十二日부터攻擊前進을始作하엿다는報를接하고다시南軍을歡迎하고上海를攪亂케할計劃을樹立後爲先二十八日一日은罷業할것을協議하엿다고한다 이外에工部局은同日特別巡査隊를召集하야萬一에備하기로二十七日決定하고各處에通牒을하엿더라

共同租界에서 電車運轉中止

(上海二十七日發) 二十七日午後一時부터共同租界電車第五六谷路는運轉을中止하엿는데夜間에이를어는運轉을中止하는者가續續增加함으로印度兵이出動하야警戒를嚴重히하는바謠言은遠하야人心은動搖되더라

日兩艦命令等待

(東京電) 在上海天龍陸戰隊三百名은아직上陸치안헛스나上海가危險하게되면佐世保에서川內外三百名十餘가搭乘急行하도록準備, 命令을待하는中이더라

聯軍이 杭州攻略에盡力

孫氏는勝督辦、敗亡命

(上海二十七日發) 松江前線을視察하고온張宗昌, 孫傳芳兩氏는午後五時上海에歸하엿다 聯合軍今後의策應은畢庶澄氏의援助下에서全力을擧하야杭州攻擊에當하고杭州를攻擊하면孫은浙江督辦이되겟스나萬一敗北하면日本에亡命하는外에他道가업다 即今回杭州攻擊은孫氏의浮沈을決하는것이더라

杭州가平定되면

孫은下野張은撤退 赤化討伐이刻下大問題라고

(上海二十七日發) 張宗昌孫傳芳兩氏는二十六日午後五時四十五分南京發特別列車로今曉二時五十分上海에着하야李寶章畢庶澄, 盧香亭等과會議後松江方面의戰線視察을갓는데張, 孫二氏의結束은最近益益堅固하야先般南京에서開催하엿든討赤軍事會議席上에서孫은杭州가이미赤化한責任은勿論余에게잇다 杭州方面平定後는治安維持를貴下에게讓하고余는下野하겟다고述함에對하야張은江蘇와山東이共同戰線에서서赤化의侵入을防止함은余의元來主張이다 赤化討伐後는余는山東에撤退코저이며또한赤化討伐은內閣에一刻下의大問題로張作霖、吳佩孚、段祺瑞等의主張이다 故로余는部下가外간新館에만쌔저잇고地盤을手하야國民을驅斷케함을긋게素하야初志貫徹을期하려는것이라고答하고會議를圓滿히終하엿더라

革命軍進擊

兩三日內到滬

(上海二十五日發) 工部局에達한情報에依하면孫傳芳軍의戰況이不利하야松江에서退却하고山東軍이孫軍을代하야南軍에當하나南軍의聯絡이充分치못한바目今의形勢로는兩三日中에南軍이上海에到着하겟다더라

孫軍은退却

(上海二十五日發) 上海國民革命軍本部에達한情報에依하면杭州로進擊하는革命軍은松江附近에滬杭鐵道第三十一號橋附近에到達하고孫軍은松江으로부터第七號橋附近에退却中이라더라

緩衝地帶希望

(上海二十七日發) 浙江, 江蘇兩省紳商은 孫寶琦氏를代表로서張宗昌孫傳芳兩氏及國民黨의各方面에對하야上海를緩衝地帶로할交涉을開始하얏더라

福建艦隊潛入說

各國船夜航嚴重取締

(上海二十六日發) 福建艦隊는多數의革命軍을태워가지고孫軍의背後를襲擊하기爲하야上海에潛入한다는說이잇서李寶章은吳淞砲臺司令官에對하야二十六日부터各國汽船의上海夜間(午後六時부터翌朝六時外지)入港을取締하도록하고萬若規定을無視하고마음대로入港하는者에게는砲臺에서砲擊하라고命하엿다고하는바아직各國領事에게는通告가업스나右가實現時에는領事團은勿論이오各國海軍에서도抗議하게될터이다 또한各國商船은此問題가決定되기外지는當分夜間航行을中止하엿더라

外國人保護로 北京政府訓電

(北京二十七日發) 二十六日閣議에서外上海治安外人保護에關한十三個國協同宣言을附議하고張宗昌, 孫傳芳兩氏에對하야上海의治安保持에關하야는特히深甚의注意를하고外人의保護에充分한方法을講究하야外國에口實을與하지말라고命하엿더라

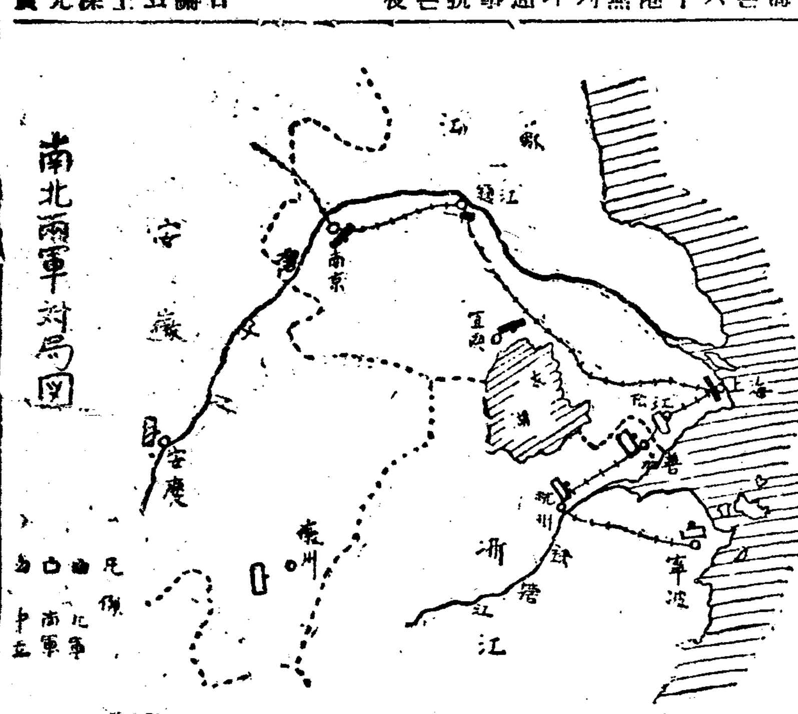

反動渦中의北京에서(二)

特派員 梁明

北京! ◇ 一年八個月間의北京은 적잔히變하엿다 市街만은別로變함이업지만 安定門밧게公園이하나생기고 北海가公園이되고 鼓樓가 通俗圖書館이되는等 外樣上으로도 적잔흔變化가잇섯나 그러나그보다는그의內容이다 거긔에居住하는人物 거긔서發生되는事變 그를支配하는精神이다 ◇

反動의渦中! 그러타! 北京은現在 果然反動의渦中에잇다 北軍軍閥의大本山인 安國軍總司令張作霖은 現在順王府中에 高臥하여잇고 그의命令이나리면 唯唯服從하는 顧維鈞 湯爾和 羅文幹等은 所謂攝政內閣을만들어서 安國軍의命令執行機關이되어잇서 國民軍이 西北으로 退却하고 「京報」社長邵振靑과 「社會日報」社長林白水等이銃殺을當하고 「赤化를宣傳하고共産黨을主張하는者는一切死刑에處한다」는命令이나림에딸아 조곰이라도새생각을가진分子는모두或은南方으로 或은西北으로 或은蹤跡을감추고말엇다 民衆運動의指導者이든 李大釗 徐謙 李石曾 于右任 顧孟餘等은勿論이요 學界의蔡元培 蔣夢麟 胡適 等外지도 모두或은숨고 或은숨고말엇다 ◇

내 이곳을떠나는때는孫文죽은後의조곰뒤요上海事件이發生된 얼마後이엇나 거진每日示威運動이잇섯고 國民大會가잇섯다 「援助滬案」(滬는上海)이나 「打倒帝國主義」 「打倒英日」 「打倒軍閥」 「國民革命」 「國民救國」 「經濟絶交」 「三民主義」等의激烈한부르지즘은到處에서들리엇고 손가락을깨어서 血書를쓰고 甚至於넘우興奮되어서 미치는사람外지잇섯다 國民黨의靑天白日旗가 到處에휘날리엇고 國民黨과共産黨의색리는宣傳「삐라」가거리를덥혓섯다 그런데이케는어떠한가? 정말찬바람이돈다 모든가슴을한지울이다 每日新聞紙를본다면거진每日銃殺이잇다 어대서 멧사람 어대서멧사람을 或은죽이고 或은죽엿다고報한다 ◇

그러나이곳은中國이다 執權者인 安國軍의首腦者와攝政內閣의閣員들은 모두中國人이다 그들은말로는 불량만히苛酷한處置도하고 甚한命令도내리지만 그의實行에는 만흔參酌이잇다 「赤化를宣傳하고 共産을主張하는者는 모두죽인다」하엿지만 事實에잇서서죽은者는邵振靑, 林白水等의兩三新聞記者뿐이요 天津의 某機關에서 諸將校의要求에게사랑을맛다가 幾個人이다 眞正한共産主義者는 거진하나도 죽지아니하엿고 또죽을사람도 極少數에不過하다한다 ◇

特히今番 總稅務司아그렌의免職令가든것도 實로大膽한處置로 보지아니할수업다 그는第三任인데 在職期間이발서十六個年이다 稅關事務를管理하는以外에外債의基金을保管하고 中國財政의依賴는 ... 保管하엿나니 그의一言一動은中國財界에重大한影響을주어서 直接으로 公債의價格을高下하는만큼 實로그는中國人의 「太上財政總長」의感이업지안헛섯다 稅務督辦이라는中國人의官吏가잇섯지만 그는아무러한實權이업섯고 모든것이 그의意思로 움즈기엇스며 內閣도 엇더케하지를못하엿섯다 그런데이번에 命令을執行치안는다는理由로 斷然히免職令을내리고말엇든것은 實로一大快擧라하지아니할수업다 ◇

그로因하야六國公使團의勸告가잇섯고 一時는形勢가甚히危急하야 內閣瓦解說外지업지안헛시만 一個年間同一한俸給과待遇를준다는條件下에서 大槪落着될것갓다 南方의影響을밧어서임은 勿論이지만 北方政府도지금은 相當한對外硬이되어잇는것이 事實이다

八面鋒

○上海에서는、罷業이또난나고 罷業의震源地인가

○孫傳芳、張宗昌이上海에到着하얏는데、盛大한歡迎宴을하엿섯다고、그歡迎이民衆의歡迎은아니려니

○어느小說家가、어느富豪의致富하든事實을듯고서、小說하나를지엇더니、그富豪가四千圓에다가、그小說의版權을사라한다고、富豪의小說만지으면、그러케橫財하나、그富豪쎤이겟지

○그러치마는、그만흔事實을그런手段으로求하면 小說家이나적지안케사야할것이니 그돈도相當히들것다

南北이衝突되면

奉天派의樂觀은不許

各方面戰況으로보아서

(上海二十六日發) 二十四日南昌으로부터上海에到着한中國某要人의談에依하면目下南軍이江蘇, 安徽를手中에擄入할計劃을進行中인데各方面에對한方針은左와如하더라

一、浙滬方面=同方面은白崇禧軍으로當케하고南京에對하야는第七軍長李宗仁第六軍長程潛第一軍長何應欽以下서 相應하야第三十七軍長에任命된陳調元等으로當케하고武器를補充하는中이며

二、河南方面=同方面에는아즉積極的으로出兵치안코多數의新式武器와軍費百萬元만調達하고

三、陝西方面=同方面의馮玉祥氏와의聯絡은아즉充分치못하게되엇스니이것은湖北의于學忠이一萬의兵을가지고湖北、湖南、陝西의省境으로부터南軍의接近을阻止하고또十二萬이라號稱하는紅槍會가黃河沿岸인關鄕附近에서馮軍의河南進入을阻止하는外닭이며

四、蘇皖方面=同方面에出動한張宗昌軍이失敗하면河南의戰局도큰影響을밧겟슴으로 現在河南問題로他顧치못하는奉天派는當分間徐徐히 그리하야南軍에對하야는奉軍을目標하고張宗昌軍이主力이되어 그와가티直接開戰하게될터인데 히생각하면奉天派는決코樂觀할수업는것은事實이더라

河南의現下問題

奉天派의頭痛이莫甚

吉黑軍外지關內에出動할듯

(奉天發) 奉天派의頭痛거리는河南問題의解決이다 孫緒의第十一軍과于珍第十軍이黃河를건너河南에向하야行軍中이오그後로는吉黑軍의第九軍이後方守備로서進軍하기로되고韓麟春張學良兩氏는또한于珍을前敵總司令으로서總軍의指揮와河南問題에全責任을지고改編된部下는奉軍에收容될터인데萬福林軍은一時北京에留하야西北國民軍에當하기로決定하엿스나河南을奉派의勢力圈內에收拾함에至難한形便임으로苦心하는그만큼河南問題의解決은奉派의運命을決定하는것인대 또한二十七八日頃에는吉黑兩軍約二個師가關內에出動할지도未知이다 또한海京中의張井顧問은歸奉치안흘터이라더라

吳氏諸將이 鄭州會議開催

河南全省을中間地帶로 部署配定各方面을擔當

(北京二十七日發) 新鄭에吳佩孚의部下諸將은鄭州에서軍事會議를開하고奉天軍의河南侵入을阻止하며또한南軍과國民軍의進出을못하게하야中間地帶를作하기로決하고左와如히部署를定하엿더라

一、靳雲鶚는北路總指揮가되어京漢線守備에任하고黃河를死守함

二、田維勤은東路總指揮가되어隴海線守備에任하고山東軍에對하야此方面의進展을計함

三、王維城은後方을擔任하고東北兩路에策應함

四、魏益三은南路指揮로서信陽方面을擔任함

五、張治功은西路方面을擔任하고四川省으로부터오는國民軍進出을防止함

002382

附稅保管으로 委員會開催

(北京二十六日發) 二十六日午後居仁堂에附加稅保管委員會第一次會議를開催하엿는데委員長으로王士珍潘復委員長王寵惠가推擧되엇더라

日本에遊說하는 戴天仇는何如人

神經質의熱血漢으로 三十八歲의少壯政治家

朝夕으로張作霖과嚴格한關係의南中國을떠나서革命軍의宣傳에努力코잇는日本으로온戴天仇氏는 엇더한사람인가? 그는中山大學의校長中華民國 國民黨中央執行委員國民革命軍政治部長의要職을가지고잇서누구이나老成人으로 여길터이나 實은三十八歲의少壯政治家이다 ◇

氏는江蘇省안湖州에잇는貧家의出生으로幼時부터天才로서 附近사람이 놀랄만한才주를가지고잇엇으며 距今十九年前에 日本에留學을하야 日本에서早稻田大學의前身인專門學校에學籍을두고 그때부터孫文氏와 친하게되엇다 氏의今日이 잇는것은第一步라고할수잇다 孫文氏의講話者로서革命思想을鼓吹하고第一革命以來氏는엇던時에는袁世凱에게抵抗하다가 敗北하야四百餘州가운데에五尺短身을들곳이업는流浪客이되고만일도잇엇다 ◇

이와가티지나다가 民國十四年에 孫文氏가別世하고國民黨內에分裂될때에 이르는것을본氏는 蔣介石氏와提携하고共産派를排斥하야 三民主義下에革命의統一에서 左派右派의區別이업시努力하니 그의發揮한手腕은黨員의信服을 사게되엇다 그러나天性이神經質인外닭에 包容性이적어서一部에서는 反感을가졋다 ◇

氏는外見에는優秀한男子이나熱血漢인外닭에 逆境時代에는神經衰弱을 保養하려고溫泉으로가든途中에 投身하야自殺을企圖한일도잇섯다 氏그사람을생각할때에는 한자미잇는『에피소드』이라고아니할수업다

張吳兩氏北京行

(奉天二十七日發) 張作相氏는楊宇霆氏와會見한後突然히張作霖氏의召電을接하고二十五日午後三時發特別列車로北京에向하엿는데吳俊陞氏도또한豫定을變更하야同列車로北京을向하엿더라

共産主義者 絶島에流配

自由로實行하라고

(赤塔二十一日發) 智利政府는共産黨宣傳者約百名을捕하엿는데何處인지不毛의地에보낸다는바大槪推測은『이스타엘』이나『싸아칸난데스』島에送하야共産主義의實行을自由로하게하는模樣인바兩島는共히海底線의連絡이업고交通이稀少하다더라

180696

米國提案은 三國軍縮會議?

日本海軍側興味別無

(東京電) 軍縮會議開催에對한英國의回答은아즉數日을要하리라고觀測하는바英國의會議開催에贊成한다고하더라도元來米大統領의提案은五個國의軍縮會議를開하고십흐는것으로伊、佛兩國이參加를拒絶한以上會議는벌서成立치못한것이다 然하야米國은다시日、英、米의三國會議를開할意嚮을가진듯이傳하나萬若米國이다시三國會議를提案한때에는日本이此에參加할與否에對하야當局의意嚮은아즉決定되지안엇스나元來日本으로서는五大海軍國에서佛、伊를除한三國만이開하던지公正한比率로만成立될것가트면큰問題가아니나英國은佛、伊兩國이協定에잇는것은非常한苦痛으로三國만이會議를開하면英國은佛、伊의軍備擴張如何에따라多大의除外例를要求하게될터이다 即成立되는協約은華府會議條約에比하야効力이微弱한것이될듯이생각된다 또한除外例를認定하게되면艦造能力이적은日本은그兵力이큰英米에比하야不時에軍艦을建造할때에는非常한不利가되는것이라더라

後繼內閣

元老諒解

(東京電) 貴族院方面의情報에依하면憲本提携에對하야는이미研、憲、本三者間에諒解가잇슴뿐아니라元老에對하여도그意嚮을通한듯하다고語한다 그起源은벌서政憲決裂의際에遡及되나最近具體化의經過를보면若槻首相은過日西園寺公을訪問한時에그意嚮을探問하엿든結果畢竟辭職할수밧게업슴을覺悟하고 그後安達遞相의同公을訪하엿슬際에도議會가、若槻首相의後繼內閣問題를前提로後에는憲本間에提携의用意가잇슴을陳述하고諒解를求하엿다 그結果로서豫想되는바에依하면은가어四月中에總辭職하면繼首相은床次本黨總裁가되고 ... 研究會에서는水野子가되것고 ... 川村竹治氏가되고陸海軍은 ... 大藏은 ... 內閣에依하야政友會는當分在野黨으로되더라

英國覺書에 露氣勢猛烈

大會開催工場休業 斷然回答을政府에要求

(莫斯科二十六日發) 莫斯科「레닌그라드」「칼코스」「니치노브그라드」其他多數都市에서는英國對露覺書에對하야一齊히市民大會를開하고市民은工場을休業하고大會에參加하야英國의覺書에對한抗議의氣勢를擧하고勞農政府에서는斷乎한回答을하라고要求하엿더라

國交斷絶은 可及的謀避

(倫敦二十六日發) 今日에 「라임스」는英國의對露覺書에對하야露國政府는前說을揭하야日英國政府는露國의事件을사리는것이아니오事件을避하려는着眼이잇는外닭에對露關係를急히한것이다 露國은二億의國民과無限한財源을가진것이아니라有限한政府로서外交前에列强의一員이되려고하엿나니이外닭에英國이露國과萬一國交의斷絶을할수잇는대로오래延期하려고함은못당할일이다 그러나國交斷絶은結局에잇서서는避치못할것이나實上延期하기外지는이를避할것이라고論하엿더라

特別廣告

깃분소식

僞造劑注意

사해쳠위의애호하심을밧는영국의학박사보월극별제조약품들은약품들과특이하덤이잇는것은본인이수십년을두고조선사람의질병고통을고치며여러해경험과연구에발명제조한약들인고로조선사람의성질과장위와수토에적당하야늘익니다 그놀냅만한신덕의효험은네복하신제위가증명하섯슴으로여러분이반드시지체마시고내복하여보실약늘임니다 약품을청구하실때에는약명과또한병세를자세히긔록하여보내시면편지가도착되는대로모든서류는본인이친히검사한후에약품을신속히발송하나이다 선금이나또는대금인환으로청구하시면어대에든지신속수응하오며광고책을청구하시면무료로보내드림니다

◆補命水(보명수) 壹瓶一圓七十錢 定價金

본약은여러가지병에다좃슴니다 풍증(風症)골통증(骨痛症)만성이나급성매독증(慢性急性梅毒症)연주창(連珠瘡)만성피부병(慢性皮膚病)반신불수(半身不遂)만성안질(慢性眼疾)천만종(喘漫症)폐염(肺炎)요통(腰痛)륵막염(肋膜炎)인후병(咽喉病)모든기쳐병풍기셩소화불량태열(胎熱)제반근육통이외각종내외과병에신효하약입니다

◆補身劑(보신제) 壹瓶一圓八十錢 定價金

본약은유명한보신제로허약증(虛弱症)신경쇠약(神經衰弱)소화불량(消化不良)긔부족증(氣不足症)변비증(便秘症)신톄내에모든긔관적작용을흥분케하는보신제약이오니돈을만히주고인삼녹룡을사서잡숩필요가업시이가헐하고속한효력잇난보약을내복하여보시오 그결과가놀날만치유력하고약효가오래두복가는고로중병후반드시내복하실약이오 병이업더래도추추로내복하시면신데는강건하여모든병마를제어하게됩니다

◆眞品金鷄蠟(진품금계랍) 壹瓶二圓五十錢 定價金

여러분의아시는바와갓치이약은학질(瘧疾)감기병(感氣病)몸살모든열병(諸熱病)에극히필요한약이요매일소량을내복하시면그결과보제갓흔작용을합니다、금게랍이면다지짜가아니오니다른금게랍들을보다조비삼듯할지라도본원지품금게랍을사용하시 효가확실하고도속함으로가당마다하향식사두실약임니다

◆神効癬藥(신효선약) 壹瓶五十錢 定價金

이옴약은다른옴약과성질이매우달나서바르기만하면즉효로낫고다른옴약처럼흉한내음새도업사오니옴오르신분은지체말고이신효한옴약을사서바르시오

◆輔膏藥(보고약) 壹瓶五十錢 定價金

이고약은아모종처에나부스럼난데나상처에바르면속히합창되는극히조흔고약이라다른데서는이와갓흔고약을사실수업슬것이오ㅡ

◆順治膏(순치고) 壹瓶七十五錢 定價金

순치고는만성흑급성습진(濕疹)피풍병(皮風病)에직효로순치(順治)하는약이오가려운증세를안녕케하는유일한고약임니다

代金引換迅速酬應。廣告冊子無料進呈

朝鮮釜山 英國醫學博士 輔[illegible] 월 告白

오늘에

[illegible]

…의 폭모당 그림자도 지금보기에도 감개가무량하다고

◇오늘이 삼월일일이라고 경찰당국은 또 가슴이덜컥한 모양! 시내에는 긔마순사가왓다갓다하며서 안차중경계가엄중한것도 볼만한일이라고

◇중국(中國)상해사교계의인긔가만흔장작림(張作霖)씨의아들인장학명(張學銘)(二六)군은동삼성(東三省)의긔못이라고 엇지 일으는그부인(二五)과 밋 종제(從弟)되는장학문(張學文)의일행네명이 이십팔일아츰에 경성에들어와 조선호텔에 들어갓다고

◇권긔장학명군내외는이개년예정으로도 일본에 류학하라고동경으로 동일오후 세시부산행렬차로경성을떠낫는바동경에도착후에는당분간 일본와세다(早稻田)학원(學園)에서사회학(社會學)을연구할예정이라고

◇황해도해주군 영동면(黃海道海州郡泳東面)출생인 공인숙(孔仁淑)(二六)는대정십년이십삼세때에독일(獨逸)에류학하야미운헨대학에 재학 하얏것다고

◇동대학에 재학중 머리털노란독일미인(獨逸美人)과조혼사이가 되어 원앙(鴛鴦)의꿈을 매첫든바 그만독일미인은 동양의씨를받게되엇다고

◇이때에 권긔공인숙은 학비의형편으로 지난달에 불국파리대학(巴里大學)으로전학하야방금재학중인데

◇독일부인은 파리에잇는자긔남편공인숙에게아들의양육비(養育費)를간청하나도모지이에응하야 주지못함으로 이독일부인은 독일에주재하는 일본령사관(日本領事館)에출두하야 이사정을말하고 공인숙의고향에서 양육비를 보내주도록 하야달라고 간청하얏다고

◇그리하야 독일로부터 일본외무성에 통지가잇서서 고향을됴사하야본즉 공씨의집은 수입이그처만못하야 양육비는고사하고 학비조차 보낼수업는형편이라고한다

◇이십칠일아츰 봉래정(蓬萊町)일정목 사십삼번디압헤 널세살쯤된 조선아동의 시톄가잇섯는바검사한결과영양실조로동사(凍死)된것이라고

◇사진은 장학명씨

三月一日과騷然한情報
全朝鮮警察緊張
武裝、騎馬隊도出動
삼월일일은드대어명일로림박해 전조선각디경계는실로어마어마

그러치안허도 해마다 삼월일일이갓가워오면 경찰의 공긔는자연히 긴장되어 텰통가튼경계를하야오든터인데 더욱히 금년에는 중국의 국민군(國民軍)이혁명의봉화를 놉히 들자자연히상해에잇는조선○○단과도암암리에엇더한련락관계가잇서국민군이승승장구(乘勝長驅)하야 명예스러운승리를 거듭할때마다 조선경찰당국도 그형세를매우주목해오든중최근에이르러전긔국민군에서 수만매의선전지를광성에 송부한 외타에서시내에잇는광동계(廣東系)중국인의 암중비약이 맹렬하다는등또국민군과 엇더한내용이잇는상해가정부의 간원수명이 시내에잠입한후 모종계획을 도모한다는등 또는만주(滿洲)에잇는 ○○단으로부터 무긔를 휴대한단원이월경잠입하얏느니 하는송연한정보가 비발치듯하야 시내각경찰서고등계에서는 더한층신경을 날카롭게하야가지고 권반덕으로 엄중경계를하야 오든중문데의삼월일일을압해로격한이십팔일의 시내각서에서는 더한층 공긔가긴장되어한편으로는 시내에 흐터져잇는 일속이주목하고잇든 요시찰인에게 미행을부치어 그행동을 감시하는일방으로다른한편으로는은행(銀行)회사(會社)관령(官廳)등의큰건물과 장충단공원과『빠고다』공원과가튼 집회에 적당한만한곳을 무장경관을 시키어일일이감시하는 한편으로 시내에는 약삼십명가량의 긔마경관도 출동하얏다더라

例年보다一層警戒를
警務局에通牒
警視廳도大活動

경상북도상주(慶北尙州)출생으로 현재동경부하호총뎡취방(東京府下戶塚町取訪)에잇는 김모는며칠전삼월일일운동당시에 해외와련락을취한후 대정 십삼년 이중교(二重橋)폭탄사건(爆彈事件)의주범김지섭(金祉燮)을 김사점(金思点)이라고변명을하야 상해국민대표회(上海國民代表會)에출석시킨외원 경긔도경부황옥(黃鈺)을 의렬단원(義烈團員)으로소개하려던계획이잇는것을탐지하고검거하엿스나증거불충분으로 방면된이래당국에서는그의행동에대하야엄중경계중요사이에는민족뎍사상을품은청년수명을 동지자로단톄를조직한후 금번어대상 (鐵大原)시에모모계획을 관철코저비밀리에활동중 경계가엄중함으로 뜻을이루지못하고 리모(李某) 서모(徐某)등과 서로규합한후 표면으로는 고학생동지회(苦學生同志會)를 조직하고 널리회원을 모집하야 범서록십여명의 찬성자까지 어덧스나 리면으로는 모모계획을하고자 과격문서(過激文書)를작성한후 일본(日本)으로는물론이오조선(朝鮮)해외(海外) 등디에잇는 각단톄로밀송한후 재차 대정팔년삼월일일과가티 권조선뎍으로 맹렬한운동을 계속코저하는것을 동경시령에서 탐지하고 엄중경계하는일면 조선총독부 경무국에까지 통지하야 금번삼월일일에대하야는 례년보다더 엄중한경계를하라는통텹이잇섯다 더라

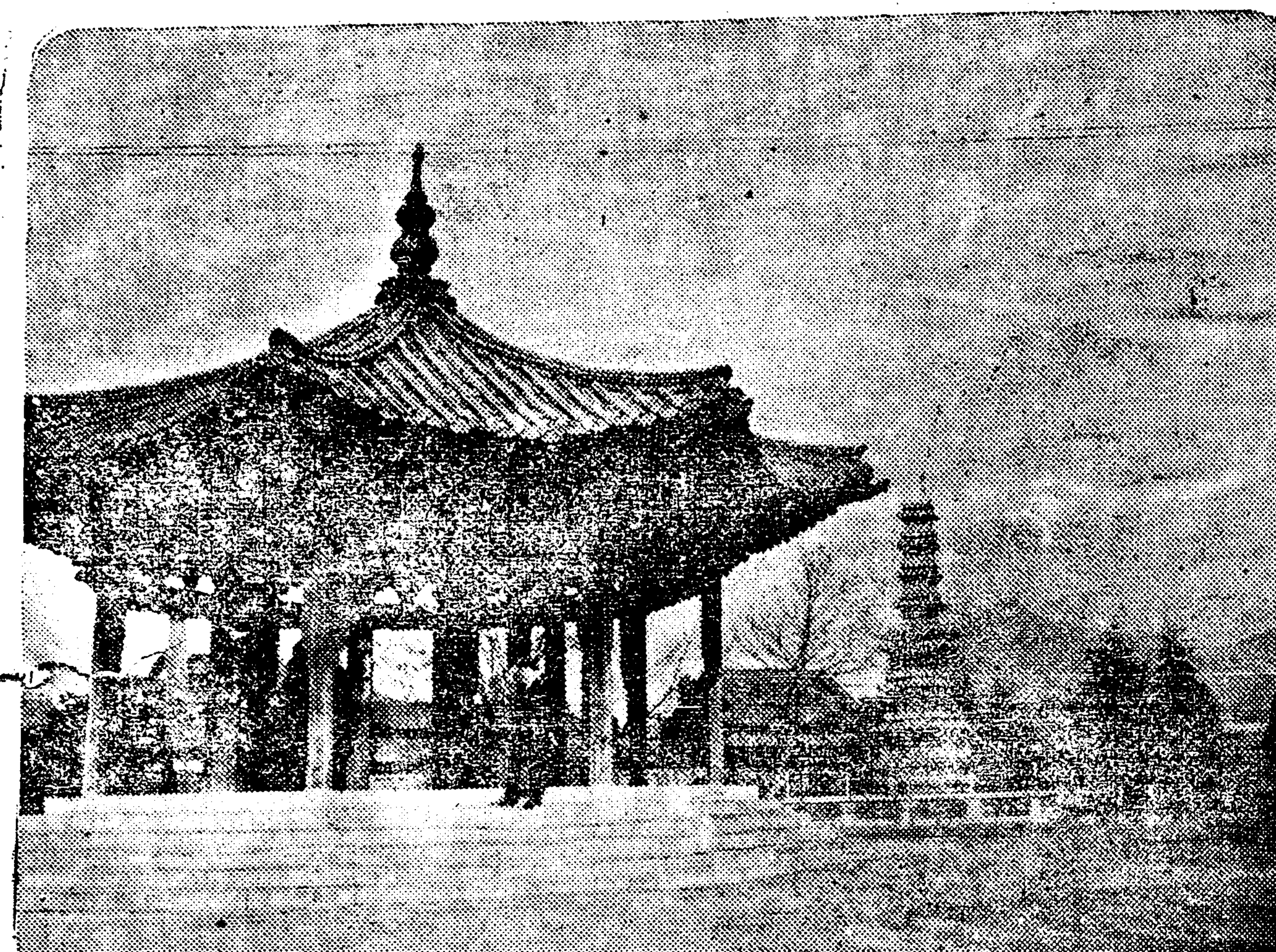

◇……새봄이또돌아오는탑골공원……◇

仁川港嚴戒
京城各署應援隊出張
해외에서들어오는관문인 인천항을물샐틈업시경계

금년삼월일일에는 례년에 비하야 전조선뎍으로 더한층엄중한경계를할터이라함은별항보도한바와갓거니와 그중에서도 가장해외(海外)방면과교통이빈빈한 [illegible]어오는 관문이라할만한 인천서(仁川署)에서는 수일전부터 해외로부터 들어오는선박(船舶)에대하야 엄중경계를하야나려오든바 삼월일일도 하로밧게남지아니한 이월이십팔일에는 시내각경찰서의 응원을바더 시내각서의형사대가 인천에이르러 물샐틈업는 경계를하는중이라더라

新民府中樞幹部
朴斗熙潛入說
각디경찰은련락경계중
變裝自在로識別困難

본적을충남부여군은산면가곡리(忠南扶餘郡恩山面佳谷里)에두고 현재길림성동빈현 오길밀하(吉林省同賓縣烏吉密河)신민부간부(新民部幹部)박두희(朴斗熙)씨는들연간조선에들어온다는 소식이 잇서 경찰당국에서는 엄중경계를 하는중이라는바 권긔박두희씨는평소조선복(朝鮮服)을입은이외중국복(中國服)도가지고다니며시시로변장을하는바 중국어는중국인 이상으로능통하야좀처럼알수업다더라

正義府와義烈團聯絡
十二名으로成隊潛入
◇로동자변장하고경계망돌파◇
食糧品에감춰武器運入

모처로부터도달한뎡보에 의하면신안둔(新安屯)에근거를둔 정의부(正義府)에서는지난달중순경에○○공산당(○○共產黨) 수령리모(李某)로부터 암호통신(暗號通信)을받고 즉시중앙간부회(中央幹部會)를개최하고모종에대한협의를한결과 해삼위(海蔘威)와상해(上海)방면으로부터 비밀히조선내로들어가는 의렬단(義烈團)원과연락을취한후 조선각디에잇는○○○(○○○)를 ○○ 하는 일변○○(○○)등을 코저 각디방으로부터 가장 날래고 긔운잇는군인(軍人)열두명을 선출하야 ○○대(○○隊)를 조직한후 [illegible] 출발하엿다는데 그들은대개 로동복(勞働服)으로변장을한후 총긔(銃器) 폭약(爆藥)등을 조(粟)이나혹은고량(高粱)속에 미테다가 너허가지고 식량(食糧)과가티한후교묘히경계선을돌파하야 조선내로운입한다더라

大衆運動社事件
安東서公判開廷
안동지텽에서열리엇다
傍聽客殺到、法廷混雜

부보‖경성에본사를둔 대중운동사 (大衆運動社)에서는 조선각처에 사원(社員)을 파송하야 사우모집(社友募集)과 일방으로는 축하광고를[illegible]다가 경찰의눈에 거리낀바되어 당시간부의책임을띄고 활동하든 사원중륙명은 지난일월칠일경 경북안동경찰서(安東警察署)에검거되어 취됴를마치고 대구디방법원 안동지텽검사국(大邱地方法院安東支廳檢事局)에 송국되엇든바 륙명중삼씨는 불긔소가되어 방면되고 어권선(魚權善) 김지현(金芝鉉)김시한(金習漢) 삼씨는 긔소(起訴)가되어 이래것심리중에 잇다가 지난이월이십사일 오후세시에 권긔법원지텽 데일호 법뎡에서 공판이개뎡되엇는데 당일의방텽석에는 피고들의 친척과 각단톄관계자들로와 장내장외는 입추의여디가업시 대혼잡을일우엇섯다 뎡각이되매 김판사(金判事) 청수검사(淸水檢事)통역서긔(通譯書記)가 착석한후 고목변호사(高木辯護士)의립회로 공판은시작되엇는데 피고들의 얼굴은매우건강한 모양이요 아모일도업다는듯이 웃음을띄고 잇섯으며 이어심문이 시작되자 례에의지하야 피고들의주소성명과 년령직업등을무른후 내용사실에관계로인하야 시간이넘우 느짐으로 심문은이튼날노시계속할것을판사가선언한후 폐뎡하엿다더라

公判第二日

이월이십오일즉 데이일의 공판이열리매 방텽석은 데일일이나다름업시 여전히대만원을 이루윗섯다 오후 세시반예뎡 시간이되자역시김판사(金判事)로부터 피고 삼씨에대한 심문을차례로마친후 변호사로부터 메가지피고에게 물어달라는 말이잇슨후에청수검사장으로 부터 피고측의답변중 모호한뎜이잇슴으로 이에대하야 증인으로 대구경일은행 배인(大邱銀行支配人)류교하(柳敎夏)씨와이사건에관계로한가지검거되엇다가긔소유방면된권원진(權元鎭)씨를증인으로불너뭇겟다는 검사의요구가잇슴으로 인하야 다음 판결은누긔연긔가되엇다더라(안동)

通川拳銃犯
京城에潛入?
경계망을버서나경성잠입
各署秘密裡活動

지난십일월이십구일강원도통천군 흡곡면(江原道通川郡歙谷面)정흥영(鄭洲永)의집에권총(拳銃)을 휴대한 청년두명이 들어와 [illegible] 리들은 해외로부터 들어온사람으로 지금해외에서는 맹렬한○○운동을 계획하나 군자금(軍資金)이업서 군자금을모집하다가왓스니 군자금을내노라고 강청하엿스나 현금이업기때문에 목뎍을 이루지못하고 그만돌아갓다는바 이급보를접한 소관통천서(通川署)에서는 즉시 대활동을 개시하엿스나 범인의 종적은 오리무중에 싸이고 말앗든바 최근에 일으러 그범인이 경성방면으로 잠입한흔적이 잇다하야 시내각서에서는 암암리에 엄탐중이라더라

市場稅는廢止
특별시장에만징수하게돼
今春四月부터實施

과보‖이번에전조선을통하야 국세(國稅)와디방세(地方稅)제도의정리를 실행하는동시에 당국에서는디방세의정리개량과 페지를행하게되엇다는데 현재 시장(市場)에대하야서만특별히 시장세라는 명목을부치가지고과세를행하든 디방에서는래시장세는 부과능력이 충분한곡물시장(穀物市場)과증권시장(證券市場)에만 한하야 [illegible]

病으로죽은닭
十六萬八千首

작년부터금년에이르기까지에 닭들에게 걸려서 죽는이상한병이 류행하야 죽은닭이만헛다는데 최근 됴사에의하면 십륙만팔천칠백구십머리에 달하야 그래텨을보면 경긔도내의 신계질(新鷄疾)이 삼만일천칠십여덜머리 충청남도의『지프테리아』가 팔천칠십머리 평안남도의 계병(鷄病)이 십삼만오천이십삼머리 평안북도의『지프테리아』가 오백칠십머리 강원도내의『지프테리아』가 칠백사십머리라더라

保險金詐取코저
汽船을沈沒
한번은좌초지시켯스나 자연리륙으로무사히되어
◇戰慄할凶計暴露

일본니긔시 삼성긔선회사 소유선수품환(尼崎市森平汽船會社所有船宇品丸)(사천삼백 삼십륙돈)의 선톄보험금(船體保險金)을 사취하라고 몃번이나고의로 침몰을계획하얏스나 매번 실패하야 그목뎍을 달치못한 불량한사원이 이십륙일 소준(小樽)에서 정박중인정의파의 이등 운권수의밀고로인하야 폭로되어 관헌의대활동으로 방금 취됴중인데 동선은 선령(船齡)이 삼십구년이나되는 [illegible]에 불과한것을 십 [illegible] 원의 선톄보험을 하얏든바 원양항선(遠洋航船)임에도불구하고 부선권신의 설비도해 노치지안코 최초부터 침몰을계획한것인데 그선장대목호태랑(船長大木虎太郞)은대정십사년 횡빈을발항하는전야(前夜)에밀고자에게대하야 변에아말도 침몰을계획한다고 귀중품을륙디(陸地)로옴겨놋는것이조라고 말한사실이 잇서서 동선은다수한하물(荷物)을싯고 마래반도(馬來半島)에 이르러 작년십일월경위험구(危險區)에 들어가서 중국해남해협(中國海南海峽)에 [illegible]고부하의말도듯지안코 배를그대로내어버리라하얏스나 다행히 자연리초(自然離礁)가되어 목뎍을달치못하얏다는바 또 이월십일『캄작카』에서 위험구에진로(針路)를취하야 침몰을계획하얏스나 이역시 실패에돌아간일이잇섯고 또한 동선에는데삼번층(第三番層) 부근에구녕을뚤코『세멘트』로막엇는데 이것을 침몰하기위하야 그리한것이라고관측된다는바 동사소유긔선 평신환(平信丸)을년전에침몰하야 선장은 오만원을선주(船主)로부터바더먹은일까지잇다더라(소준뎐보)

志願者身分을
警察시켜調査
京城帝大의怪方針
소위불온사상품은학생에겐결대로입학을시키지안흘방침

경성뎨국대학예과(京城帝國大學豫科)는금년에도 지원자가답지하야 모집인원일백륙십명에 지원자는 거의십배가 되는약일천오백여명에 달한다는바 최근에이르러 경성뎨국대학에서는 례에의하야 입학지원자의 본적디방경찰서에 입학지원자의 신분됴사를 의뢰한바 시내각서와 지원자의 본적이잇는 디방각경찰서에서는 목하엄중히 됴사하는중이라는데 금번에도 례년에의하야 신분됴사의결과를보아가지고 적어도그들이 인정하는바 불온사상을품은학생에게는 절대로 입학을허락지안흘방침이라는데 소위그들의 이른바 불온사상을품은 학생이 어느정도까지 미칠는지 일반은매우주목한다더라

약일천오백원 어치를 탈취한사실이잇서 시내종로서에서는 그동안그범인을 엄탐하든중 여러가지뎜으로도 미루워 권긔범행은 경긔도통진군[illegible]에사는 김수봉(金壽鳳)(二○)의소위로 판명되어 수색중 지난륙일에룡인군(龍仁郡)에출장한종로서원에게 발견톄포되어 목하종로서에서 엄중한 취됴를 밧는중이라는데 작년십일월 삼십일밤의 두차례도 권긔의 소행이라는바 그외에도여죄가자못만흘모양이라고

神宮前女屍

이십팔일아츰조선신궁(朝鮮神宮)압헤일본녀자의 시톄가잇는것을 발견하고 즉시소관본뎡서(本町署)에계출되어 됴사하야본즉 이녀자는 본뎡(本町)삼뎡목 진견려관뎐중(辰見旅館田中)의집에잇는길뎐배합지(吉田合枝)(二九)라는녀자로 염세(厭世)끗해 독약을먹고자살한것이라고

山陰地方通信杜絶

산음(山陰)디방에는 이십륙일이래의 눈보라로 인하야 송강시(松江市)에는 적설로인하야 통신이두절되엇다더라(송강뎐)

團體消息欄

◇培材同窓會 이일오후두시부터열리는 모교졸업식의 뒤를이어 뎡동례배당에서열릴터인바 무두참석을바란다고

◇愛助少年會移轉 시내숭이동(崇二洞)에잇는 애조소년회(愛助少年會)에서는 사정으로인하야 이십칠일숭사동(崇四洞)으로 이전하엿다고

◇阿峴靑年臨總 시외아현리아현청년회(阿峴靑年會)에서는이십칠일에 림시총회를 개최하고 다음의 결의가잇섯다고

一、任員補選에對하야
一、今後運動方針

◇阿峴靑年委員會 이십일에 시외아현청년회는 집행위원회를열고 다음의 결의가잇섯다고

一、委員各部分擔의件
一、時局講演開催의件
一、阿峴靑年大會召集件

종명자

▲지난 이십륙일에 시내서대문 경찰서 사법계에서는 쏫가튼 미인하나를인치하야다가 장시간의훈계를 하얏다는데 ▲그것은 늙은자긔남편을 버리고 도망한 젊은남자를 따라간녀자이라는데 그녀자는 죽으면죽엇지 이전남편에게는 못가겟다고 발을동동구르드라고 ▲일전에 보경찰서에서는 나히 젊은남편이병들고 늙은 안해를구박한다구 설유원을 데출하엿다더니 이번에는 그반대로군 ▲그것을 보면 늙은녀자가 젊은사내를어들것도아니고 ▲늙은사내가젊은 안해를어들것도아니야

閔氏家盜難

시내수송동(市內壽松洞) 민규식(閔奎植)씨의집에 어느자가침입하야 창고(倉庫)를뚤코 그안에잇든 녀자용의류(衣類)등시가

千餘淘汰職工
大擧會社襲擊
퇴직수당을내라고
東京電氣의紛糾

이월일일부 동경뎐긔회사종업원 대도태(大淘汰)당시에 퇴직당한 종업원 일천여명은 동경부하일모리(府下日暮里)에 본부를두고 실행위원여섯명을선거하야 퇴직수당증액에관한것을 회사측에 요구하는동시에 분규를 계속하는중이던데 회사측에서는 전연 거절하는까닭에 이에분개한 퇴직자들은 이십팔일오전에 권부가동회사를습격하고 약미(若尾)사장을 면회한후최후담판을하는중이라더라(동경뎐보)

◇訂正 本報第二千三百二十二號第二面에掲載된貴族記事中李達鎔氏는謙稙이기玆에訂正

產米增殖의一助되는健稻油
森林保護의主原되는護松液
水利組合에最適한諸礦油

產米品으로써國民의生命을維持하는우리는產米의增殖과森林의保護가무엇보다目前의最大急務됨은玆에贅言을不要할지라그러나吾人이農作耕耘과森林禁養에如何히最善最大의努力을盡할지라도人智로는참으로豫測치못할天災와虫災는吾人의努力과피땀을虛하게만드는慘憺한禍害를주는것은누구든지熟知하는바인데今에吾人은이것을根本的으로解決하기爲하야數十年來로研鑽究磨한結果、左記數種의發明品으로써當局의產業方針保護에副應하며半島產業界에貢獻코자하오니此에賜覽하시기를바라나이다

本商會에서製造하는殺虫劑는目下專賣特許出願中에在한며總督府勸業模範場、農林省、營林廠、各縣農事試驗場、李王職其他各官公署에서効能을顯著하다는證明書가有하고또目下各道의指定品되기로命令을受하고잇사오니何特든지請求에依하야說明書는仰呈하겟사오며또本商會는內外各地에서販賣하는注文의煩雜을避하기爲하야地方의有力하신商業家에게特約代理店을設置코자하오니詳細事는書面又는來臨하시옵

健稻油 浮塵子滅殺劑
護松液 松虫을全滅하게하는藥
木材硬化劑 材木을단단하게하며썩지안케하는藥

專賣特許出願中

石油、機械油、揮發油、其他諸礦油、植物油輸入問屋

京城府明治町一丁目五十六番地
合資會社 朝鮮礦油商會
電話本局三八八番

普成高等普通學校 生徒募集

募集人員 一學年約百八十名 二、三、四學年若干名
出願期日 一學年三月十三日外지 二、三、四學年三月二十三日外지
試驗期日 一學年三月十四、十五、十六日 二、三、四學年三月二十四、二十五、二十六日

苦學堂 男女生徒募集

募集人員 一學年 百五十名 二、三學年 補缺若干名
京城東大門外
出願期日 三月二十九日外지
試驗期日 三月三十、三十一兩日間
詳細照會(要返信料)

開城學堂商業學校 生徒募集

第一學年六十名 補缺若干名
出願期日 三月二十五日
試驗期日 三月二十八日

李甲秀內科醫院

京城府壽松洞(鍾路尋常小學校後側)
胃腸、氣管肢、肋膜、肺臟、心臟、腎臟及神經病科 專門
電話光化門一四二四番 自宅電話光化門一九九○番
獨逸醫學博士 李甲秀
(注意)學生及一般勞動者에게는半額의診察料를要함

泰和女學校 生徒募集

仁寺洞
(人員)本科七十人 普通科、補缺若干 特別科若干
(出願)四月一日까지(詳細本校에來問)

瑞西製男子懷中時計

本品은瑞西高級實用品인바永年使用함에機械堅牢하고時間正確
優良品實用品
純銀側十石入 九圓八十錢
니켈두側十石入 八圓五十錢
最速注文
京城鍾路 東產商會

社告

本社에서李殷承氏(全北益山郡王宮面光岩里)를本社社長으로選任되엇삽기玆에社告함

講談雜誌 婦女世界社 京城堅志洞四四
『貸』 염직、家族的待遇、紳士爲限 本社

製圖器具

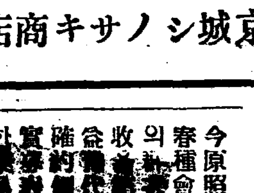

京城シノサキ商店

種 蜂
東亞蜜蜂園

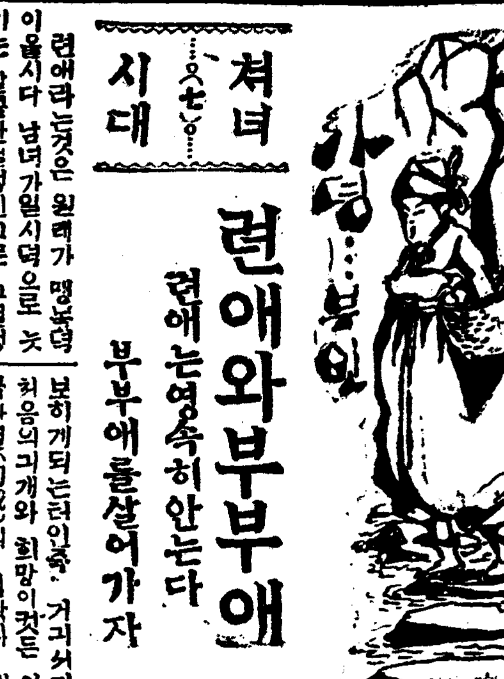

處女時代(七) 사랑…부인

련애와부부애

련애는영속히안는다 부부애를살어가자

련애라는것은 원래가 맹목뎍이올시다 남녀가일시뎍으로 늣기는 달콤한일정인고로 그열정이 타오를때에는 곰보도일색으로보히고 무엇이나 모도가아름답기만하야 정당한이성(異性)의광채를 일허버리기 쉬웁습니다 그러나결혼한후에 그열도는점々식어안고

상대자

를차々차김히알게되어서도 결점이적라라(赤裸裸)하게나타나는때가니름니다 벌하서련하일색으로보히든 곰보가 참발곰보로 보히게되는련인즉 거긔서가장처음의긔개와 희망이컷든 이만큼환멸(幻滅)의 적막과 비애를맛보게 되는것이올시다 그러케덧업는련애와는 성질이달러서 리성(理性)、지식、존경、신뢰가겸하야 사랑과함의 진행함을딸아서 종교뎍으로 점々굿세여 지는것이니 그것이즉정당한 부부애라하겟습니다 안해는

남편을

밋고남편은안해를밋고안해는 남편을 위하야 물과불을가리지아니하며 남편은또한 안해를위하야 엇더한곤난이 잇슬시라도 참고견데어나가겟다는 한결가튼 신념(信念)에까지 나아간 사랑이라야 즉부부의 관계를배처음에 일시뎍련애는길고긴 결혼생활에 비교하면 큰문데가되지안는것입니다 룰론그관계가련애로 시작되어 그것이점々진행됨을딸아 리성、총명、존경이증가되고 본능뎍사랑이 정화(淨化)되며

순결한

것이되어부부생활에까지들어간다면 이보다더 행복된일은업슬것이올시다 만은 이것은퍽은처녀의 경우로써는 극히드문일이아닌가 생각합니다 보통이십이삼세까지는 아즉 그러한련애에 자긔와타인을 정당하게볼만한눈이 발달되지못하는 것입니다 더욱이 조선녀자들은이성에게 접촉할긔회가 적은고로그반면에대하여는 자연히 각성할시긔가 느저지는것이올시다 충분한 판단력을가진이들의 정당한

련애를

처하고는현재조선녀자들은 부모의 감독알에 소위 면회결혼을하야 가뎡에 들어갈수밧게업는 처디에 잇다하겟습니다 자긔의결혼은 련애로성립되지안흐면고로 불행하다고 생각하는이도잇슬른지 모르나 그것은결혼후에 자긔의정성여하에 달린것이니 결단코 부즈럽시념려할것은아니올시다

各女校의今春卒業生(四)

貞信女學校

시내련지동 뎡신녀학교(貞信女學校)의금년봄졸업생은 십구명인바 그들의졸업후 지망별은 다음과갓다더라

京都同志舍大學	二
下關梅光女學校	二
梨花幼稚師範	一
其他上級學校	三
敎員	二
未定	一〇
計十九名	

◇사진은—뎡신녀학교의금년졸업생

오소파녀사와 그의휘호

吳小波女史의 揮毫行脚

조선녀류시서계(詩書界)에유명한 오소파(吳小波)녀사는조선의 고적을수집키위하야 십삼도를답파하는 도중에군산(群山)에 이르럿는바이를긔회로써 군산유디케씨의 주최와 중외동아 조선삼지국의 후원으로이월이십칠일에 당디공회당에서 휘호회(揮毫會)를열엇섯는데 미증유의 성황을 일우엇더라

朝鮮에선 처의府(?)

시내종로(鍾路)이뎡목 김세덕(金世德) [illegible] 경영이 [illegible] 나 종시도시안코 여권히입음모 대(?) [illegible] 당국으로부터 만흔 주의가잇스 [illegible] 의 처명처분은 조선에서보기듬 은일로 당국에서는 압호도도그

승객칠명부상

상책자동차회사(三[?]自動車會) [illegible] 가튼고잇는동리김창국(金昌國) [illegible] 지나다 [illegible] 되어무혀이방자하 [illegible] 상자 [illegible] 엄시 고만십여처되는 협한놀이 사에게는 엇더하나고를은후 고 [illegible] (元町)부 [illegible] 리창석(李昌錫) [illegible] 안경부보(警部補)와 조선인순 [illegible] 승합(乘合)하앗던 [illegible]

現代自殺再論(十)

◇米로쓰안젤쓰에서 韓稚振

이러케自殺은卑劣的인即道德的인外닭에 이卑劣을업시하는때에야즉道德的價値 自我奮鬪에依하야 判定한다는自覺이올때에야 비로소그卑劣的인自殺을免할것이다 이自覺을가지게하는첫條件은實生活에對한事實을 그대로說明理解하여야하는것이다 다시말하면奮鬪하는것이生의根本目的과意義인것을그대로알어야할것이다

七

生命은살라는것이 그의自然的權利이다 그가이自然的權利를否認하는것이 原理라하엿드면 當初에誕生도아니하엿슬것이다 誕生하는것부터살라는意志의發動이다 植物이나下等動物은 이것은아모말업시잘實行한다 그러나사람에게는幸이든지不幸이라할는지 理性이라는一種性質이생기게된外닭에 그周圍環境을혯드로理解하게되는意外가업지안흐나 그러나理性의起源을溯考해보면 亦是살겟다는生命을爲하야 거긔서發生한것이다 살기爲하야우리는생각하게되는것이다 自殺을생각하는그裡面에도 根本부터살겟다는 衝動이잇섯기때문에그러한 실수를하게되는줄안다 살자—그러나엇데케살가—예라 이러케살자 죽死後에살자—하는矛盾的結論이現實에서생긴自殺이되엇다 實로慾心쟁이는 自殺者라고도할수잇스니 그는죽어서도살겟다는생각을한外닭이다 이럼으로現實에서 適當한自己의自然的權利즉自我를엇되히否認햇스니 그만침은自殺이不可하다 이것이自殺不可의一大理由이다 둘재는自殺로써 自己의不幸한處地를면한것이업서진다고 無用의몸을업세엇스니 노루가케방귀에 놀다는것가튼妄想이다 더구나 그不幸한境遇는 自己의人格을 鍛鍊하는試驗인것을모르고 그것으게롤다서自殺햇스니 無變通性者인것은疑心업다 셋재도 將來에엇지될는지를 지금에안자서分明히알앗다는것은 들이어 近視者요妄斷者이다 넷재는生은苦樂이겸하야잇는奮鬪가아니라 苦난인것을알고 樂반차자보려는極度의偏重的너커분한享樂主義者즉 無爲安樂을꿈꾸는極度의懶惰者가自殺者이다 이외에 이상의道理由가만히잇겟지만 條件만해도自殺이生存眞理上大體로보아서 讚美할것은못된다 한다

勿論우리는過去의모든人類自殺者를남우럼일必要도업고 敬愛할必要도업다 그들은이미自殺햇는지라 別問題가되지안는다 모든問題는지금우리살고잇는사람들의問題이다 그런즉이압흐로自殺하기를피하라는者는 以上의論意를 한번읽어볼만한것이라한다

八

結論에臨하야 一言을해둘것은 나는特別히무슨社會的功利를預想하고그것을成立하려고以上의論을쓴것은아니다 設或그러케推測하다하드래도그것은그리問題로삼을必要도 업고 다만自殺이人生生活의自然的한現象이냐眞理이냐하는것만判定하라는것이나의前提論과本文의原目的이엇다 내가이問題를좀더깁게硏究해서讀者諸位에게供치못하는遺憾을늣긴다 한것과가티나一個學徒의處地에잇는이로써日課外에時間을虛費할餘裕가잔말도업다 이압해오는形便에依하야서나마 本問題를細論코저하고이臺은 두구를攻駁이나爲主하는것이아닌것을金君에게와讀者諸氏에게말하여둔다(美人秋收感謝日)

無產階級詩論(十六)

九

詩人으로서 共產主義經濟學者인 一勞働者의쓴 詩는 다음에紹介한다

◇工場의汽笛

아츰工場의汽笛이 貧民窟에 울렷나 그것은 奴隸의부름은아니다 未來의 노래다 우리는 쓸쓸한工場에서 勞働을하엿다 그리고 아츰이면 勞働을始作한다 아츰八時만되면 工場의汽笛이 만흔사람을爲하야 크게 웨친다

鄭順貞 譯

그러면 百萬의勞働者는 일제히 『함마』를치든다 우리가 처음지모는소리가— 時에운나 어데々 工場의汽笛이 노래를부누나? 그것은 一團의 아츰讚美歌이다

(勞働詩—아、가스솬)

이것은 抒情詩다 그러치만 個人的自我의抒情詩는 아니다 個人으로서 人間을對하는것과 한가지로 勞働者로서 人間에對해서 確實히工場의汽笛은 때로 拷問器械의 任務를하든 不愉快한勞働의追憶이다 詩의主觀 即詩人을通하야 自己를顯現하는 本來의創造者는 現存者와同一하지안흐면一生中 同一한者만이 存在한다는것이 아니다 그곳에 同僚의精神이 잇는外닭이다

新映畵 『키톤』將軍

二十八日부터 朝鮮劇場에上映

우숨한번웃지안코 괴란재만 웃기기로유명한『키톤』씨는독특한 유나이테트』사에서처음으로 로버노흔 작품인데 그의금후의운명을 결뎡할작품으로 최선을다하야 희극으로 가장어려운면정을 쳐재로취한것도 그가우슴을웃기는데에 얼마나 자신이잇는놀을알것이다

라듸오 一日放送 푸로그람

午後〇、一五 京城坐唱 姜玉桃 1遊山歌 2赤壁歌 3巫女歌 姜願貞

一、〇〇 映畵이야기 鷄林映畵協會 李龜永

六、〇〇 童謠 (가)조코레트 (나)寫 合唱 庚子幼稚園男幼兒

家庭講話 ■의智慧 庚子幼稚園職員

六、三〇 內部生命의宗教 大[illegible]

七、〇〇 만돌린獨奏

1長唄 鳥羽의戀塚 (獨演) 長田小村 (反復)新花月 桃太郎 三絃 杵屋佐多次 同 花茂登 菊千代

2人情噺談 京城亭桐楠

3洞唱 (浪曲) 申一仙

4『뉴스』 申綠 [illegible]

5短歌 伽倻琴倂唱 (가)鳥打鈴 (나)巫女哀歌 (다)[illegible] 李日善 朴[illegible]

6翌日順序發表 時報

키알혼帆船 【55】

李益相 作 李靑田 畵

켜줌도 자라난그것만큼 혜경의 성격은 자유방분(自由放奔)한곳이 잇섯다 그는 엇더한때는 다른사람의 눈으로보아서는 참혹하다할만큼 맹정한곳이 잇는동시에 또한편에는 미친사람이라할만치 열정도 잇섯다 그리고 자긔가원하여하고자하는일이면 엇더한일이던지 대개는 긔어코하여 보앗섯다 그가 오늘날 녀자로 사회에서 행세하게되어 디방에까지가서 강연을하게된것은 그에게 다른사람보다 우월한학식이 잇서서 그러타는것보다는 차라리 그가부지런한까닭이다할수잇섯다 그리하야 혜경은 녀자사회에서 상당한 신망을바더내려왓다 그와가티열청이만흔것도 여러사람의신망을 엇게된원인이지마는 그외에 또하나 원인이되는것은 사회뎍으로 상당한신망을가지고잇는이도 엇자하다가 련애관계가튼것이 생기게되면그 련애가 행복스러운경우이던지 비애스러운경우이던지 대개는 여러사람의 긔대를 저바리게되어 극단의리긔주의에 빠지고말엇다 혜경의선배되는녀성가운데에도 또는현금 함께일하는친구가운데에도 그러한이도만히잇섯다—한녀청은 동경에가서 고등교육을 바더가지고 귀국한뒤에 녀청단데에서 활동하고 한참떠들다가 엇던 청년애인이 생긴뒤로는 그대로 시골로가서 평범한가뎡의 안해가되엇다 또엇던 녀성은 글도잘쓰고 말도잘하고해서 그의장래를여러동무들이 쿠게 촉망(囑望)하엿스나 그역시 엇더한문사와 삼각관계를 매젓다가 실패한뒤에는 그대로 실신한 사람이되고말엇다 또한녀자는 독신생활(獨身生活)을 주장하다가 그역시 애인이 생긴뒤에 련애지상주의자(戀愛至上主義者)로 변하엿섯다 이러한선배들뿐아니라 그와함께일하는녀자가운데에도 그러한문데로 반응고민중에 잇는이도 적지안햇다 그리하야 이러한문데가 생길때마다 그들은그들녀성단데가운데에서 물러가게될으로 일반의생각은련애를하며는 사회뎍으로 장사를당하는것이라하엿다 차라리 그들스스로가 장사를지내는것이엇다 그러나 혜경은 이러한문데로 다른사람들의 구두(口頭)에 언커본일이업섯다 이러한것은 그에게 련애문데가튼것이 일어날긔회가 업는것도아니엇스나 그는 극히 랭정한태도로 여러남성에게 애욕(愛慾)을 일으킬만한 비등을 보히지아니햇다 그는 어대까지든지 엄숙하엿다 「주인」과가티 권위를 보전하여왓다 이와가티 랭담의감옷을입고 엄숙의방패를들어 여러남성의 사랑의칼을 막어내어 사회의신망과 자긔의권위를 안보하는일방에는 남모르게 여러가지로 고민이떠날새가업섯다 그에게 고민을준 것은 다만 그의감정생활을 무리하게 억제함이아니엇섯다 그보다도 차라리 거긔에 대한 사색(思索)엇다 그는 련애란것을 주절한 개인뎍으로만 볼수업섯든것이엇다 련애만하면 극단으로 귀의둘일만생각하게된다는것은 그에게는풀을수업는 수수격기이엇섯다

◇天氣豫報 晴一時曇
◇溫度 一日正午 三〇、四
◇比較 廿八日最低 一〇、八
◇日出前七時〇六 晝間十一時一六
日入後六時二五 夜間十二時四四

生의復活—悲觀으로樂觀

精力 活力의源泉

一回 一日就寢前服用의 에모고ー루作用 エモゴール

本劑는熱帶地方에서産出하는稀히爲育한動物의睾丸(무할)中으로부터抽出한精分과ホルモン(호루몬)藥物性의特殊藥을主劑으로하야調出한最新藥味의錠劑로서毎日就寢時一回式服用하면 [illegible]

生殖器의障害 / 生殖器性神經衰弱 / 婦人性的缺亡 / 老者도少年으로 / 壯者는益々壯强함 / 無上의爽快味

定價表 十回分 金參圓 / 廿回分 金五圓 / 四十五回分 金拾圓 / 百回分 金貳拾圓

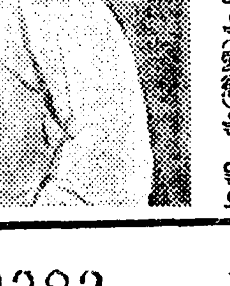

002383

大日本總發賣元 柴崎仁壽堂大藥房 京城府黃金町一丁目大通 電本一六六〇番振替京城一四二五八番

朝鮮支店 / 東京本店 東京市本鄉區眞砂町電車通 / 大阪支店 大阪市東區本町一丁目電車通 / 滿洲支店 大連市岩代町大通

附屬醫院 本支店內에附屬醫院設備가有하야何人에게든지診察治療를하는故로病者는來店하시요

農家의一大福音

僅히六個月間에 壹反千圓의收獲이有함

蒟蒻栽培

자상한일은、이新聞記載、야藥書도申込하시면 詳細說明書送呈함

忠淸北道忠州邑 朝鮮蒟蒻奬勵會

登錄商標 / 登錄商標

大陸고무

我고무鮮靴界元祖

京城府(龍山)元町 大陸고무工業株式會社 電話龍山長參四番 振替京城壹壹貳八壹番 社長 李夏榮

京城鍾路(裁判所前) 大陸고무工業株式會社總販賣部 電話光化門七六五番◆振替京城七貳參參番

京城府南大門通四丁目七三番地(南大門市場越便) 大陸고무工業株式會社總販賣部支店 電話本局七五四番振替京城三七七五番

果樹苗木 落葉松種

高麗農園 咸北城津旭町 振替京城一四〇二番

定價表進呈

이야말노空前이요絕後에

劃期的超特別 二十八日月曜

『血과砂』를雪辱하는超名篇

(八卷)

珠玉가튼熱情의詩!! 百萬群衆이讚揚하는西班牙鬪牛場!! 壯觀!!壯觀!! 特別히本篇에西班牙兩陛下特別出演

萬雷가튼歡聲裡에突然封切되는場面마다百弗千弗萬弗액기지안코、바스다、키ー톤氏畢生의快作品

보시라!!今後키ー톤氏에運命을左右할本篇을 그여코그여코

(七卷)

京城府仁寺洞 朝鮮劇場 電光二〇五〇番

朝鮮私鐵買收案과 ◇…利權家의大飛躍

(東京電) 今期議會에提案中에서來된豫算案及各種法案中에는利權案이것이多하야就中朝鮮私鐵을買收하야産業振興上鐵道敷設促進의必要가잇다고稱하야開鐵、全北、圖們의三鐵道所屬인鐵道를買收하게되엿는데圖們鐵道는缺損인으로社長、大株主는政府會某某인關係로其提案을하게된經緯는疑問인雰圍氣가잇고또該鐵道는狹軌임으로買收한後此는廣軌로하기爲한改良費로서도買收費와同額인四百萬의支出을要하고또全北鐵道도大株主가三菱系의某有力者임으로買收는種種의獸契가잇다고傳播되어其買收價額의當否、會社業績、重役關係等에對하야자못疑問視되다더라

商業手形 再割引下는 預金協定에波及

日銀三次利下는現今狀態로看做되어商業手形의引下에限한것이라다고商業手形이少한朝鮮에서는影響이자못徹底하야一般金利를動케할程度는되지못하야預金利下를考慮하는程度에는勿論不及하리라는說이多하나此와反對로商業手形이朝鮮에도업는것은아님으로이割引日步低下는自然一般貸出金利의低下를誘導하겟고中에는引下를強要하는것도잇슴으로結局預金利子와의差를縮少하야預金利下氣運을濃厚케하리라고보는銀行家도잇다一部에는今日이미預金再利下의希望도잇슴으로日銀三次利下가잇스면組合銀行의問題도될것이라더라

木關特例廢止 ◇…形勢不穩

朝鮮의木材輸入稅特例廢止問題에對하야는目下議會의中心問題가되어朝鮮으로는자못不利한狀態로轉換될模樣인바一方總督府側으로서는別로來年度豫算이此에依한增收를計上할것도아님으로何等痛痒을感치안는다하나此는一種不得已한堪耐요總督府側으로도輕忽한問題가아닌바總督府當局의內報에依하면形勢不利로或은審議未了라는理由下에年度로의實施는困難할것갓나더라

農改低資 貸出手續改正? 信用貸擴充할터

農事改良低利資金의貸出은殖銀東拓目下로는別로問題는업스나金融組合의것은利子高率에失한과貸出手續煩鎖로에나가더욱貸出主體인金融組合將來의信用事業에多大한支障이미치게함으로도借受希望絶無인狀態로財務當局은頭痛으로하는바此低利資金은直接農民에貸出하야農事改良을圖할趣旨를徹底케하지안흐면最初의意味를沒却함으로좀더貸出手續을簡便케하라는各道地主懇談會의一致한意見으로當局에서도此點에對하야는特히考慮研究의餘地가잇다고하는바現在로는거의擔保貸出制度를採用하얏스나來年度부터는十八進滯貸出을試驗的으로實施하야그成績如何에依하야는將來事情이許하는限에는信用貸로할듯하다더라

朝鮮을除外한 米穀政策은 全혀誤策

日本米減收、外米關稅撤廢에剩餘되어발分부터懸案이든米穀法을朝鮮에도施行하라는聲은漸次놉하가서總督府도此에對하야相當히考慮를加하고잇는바最近農林省農務課의電照回答에依하건대今回와如한境遇에도朝鮮米

買上意志

는업다고連하얏다日本外米關稅撤廢는政府의米穀政策에對한本末을그릇침이다함에對하야當業有力者는左와如히語하더라

外米輸入

本年日本米四百七十萬石減收不足에對하야目下는大體米價平靜을保하나漸次端境期가近迫함에따라相當히米價는騰貴될것은明瞭한데政府가米穀政策으로서이懸念에對하야外米輸入을容易케함에依하야解決하고저하야米關稅를撤廢한것이다外米輸入은相當히助成할것으로思하나然이나政府가이것으로써端境期의米價騰貴를抑制할수잇다고自負한다면重大한錯誤이다即今日一般消費者는生活의向上과共히飯米로의外米消費는決코多量이아니오米價騰貴의際에도外米輸入의效果는疑心되는바이다特히米價는元來日本米及朝鮮米의需給關係에依하야決定되어잇는以上今回朝鮮米를外하고米穀政策을樹立한政府의態度는皮相의見解이오特別히本年과如한作況인米價調節에는朝鮮米를併考치안흐면不可하다外米關稅를撤廢하야도그가닭으로朝鮮內에더만흔外米는輸入하야朝鮮米의移出이此로因하야더만히移出되지는안흘것이다그러면政府는此際米穀法을朝鮮에도適用하야朝鮮米買上에依하야日本需要米의數量을增加한다는

積極方策

을樹立치안흐면各目만의米價調節에終할것인바米穀法施行反對는日本農材特히農村出身代議士의反對가그根本이되어잇는것으로본다더라

昨年中 朝鮮採炭高 六十三萬九千噸

市內某商店調査에依한昨年中의朝鮮內炭坑採掘炭高는有煙炭三十萬二千二百一噸、無煙炭三十三萬六千八百五十九噸、合計六十三萬九千六十噸으로此를前年과對比할時는有煙炭三萬四千六百五十八噸、無煙炭六萬二千五百八十噸、合計九萬七千二百四十四噸의增加이다이제各炭坑別出炭概要는左와如하더라

◇有煙炭 (千噸)

安州	五四	成興	六三
鳳山	六五	鷄林	二七
會寧	二七	竹浦	三
鳳儀	二二	生氣嶺	二四
涌川	八	寺洞	六一
其他	一三		

◇無煙炭

鑛業部	二二〇	朝鮮無煙炭	七一
大寶	四二	大成	二三
良柏			
江東	四九		

貯蓄銀行分立? 最長七個年猶豫期間內에는 純貯蓄銀行으로分離케할터

總督府는貯蓄銀行令의制定에對하야長久間審議中이든바이미某種의成案을得한것갓다貯蓄銀行은他業務를不許하는것을根本原則으로現在此를取扱하는銀行은五年乃至七年의期限으로分離케할方針이나一部에는貯蓄銀行의獨立經營은現在朝鮮에서는困難함으로反對意見이잇는바結局猶豫期間을伸縮할程度로妥協될것이오其他는大體日本貯蓄銀行法에準備할것이라더라

鮮銀의 滿洲發展策 ◇…總裁視察後樹立

(東京電) 鈴木鮮銀總裁는四月頃에滿洲視察을할豫定이라는바目的은鮮銀은目下朝鮮에는第一、十八、住友等日本有力銀行으로分行으로活動을하는바朝鮮에는進出이잇고他方地場銀行의猛烈에鮮銀의活動地도漸次縮少되는感이잇슴으로今後業務開拓의餘地는滿洲를除하고는他에求하기어려움으로總裁는滿洲를視察하고結果滿洲進出을積極的으로策略하라함에잇다더욱現在鮮滿의同行貸出額은約一億一千萬圓(普通時는約八千萬圓이나目下滿洲特産物出廻期인關係로貸付額이增加되엇다)으로그中朝鮮內六分五厘、滿洲三分五厘의比率인데滿洲方面의積極的進出이成功되면自然貸付도旺盛하게될것임으로滿洲의貸行額도激增할것이더라

우리손으로發見된 二億噸의炭礦 採掘資金이問題

市內樂園洞金璋琪氏는年前에漆谷郡枝川面梁川洞에서炭礦을發見하얏는데昨年三月에礦物課에서鑑定한結果埋藏量이二億噸이나되는朝鮮서처음보는炭礦이라는바昨年九月에開礦하야成績이頗히良好하얏스나巨大한資本과大規模의採掘을要하게됨으로지금은中止하고잇는狀態인데大邱서二十里假鍍서十五里박게안되는交通이便利한地方일뿐아니라將來에有望한것임으로相當한高價로賣占코자하는外國人도잇스나如何히하든지朝鮮人의經營으로하고자努力中이바資本家들의投資와援助를바란다더라

承認運送店 規則改正延期

鐵道局承認運送店規則改正은四月一日의改訂期를機로하야實施할豫定이든바一年延期로決하야今回는從來規程으로의契約改訂하기로되엇다가장從來에比하야詮衡을嚴重히할것가틈으로若干의失格者를出하게되리라하며더욱根本的規則改正은爾後一年間에更히愼重調査하야小運送의革新改善을行할豫定이라더라

鮮航會 自然崩壞? ═運賃割高로協定維持難═

鮮航會八社配船制限은內部에異論이잇고或은一二脫退社가잇다고한다鮮航會의朝米積取運賃은割高하야加盟以外社에서積持하기에困難한關이만다現在釜山은全然協定을沒却하고積取運賃이亂脈으로各社의自由競爭에委任하얏고他各港에서도荷主의割戻五分以內의協定이되지안코一割以上을反拂하는것이不少하다大型船의配船도充分採算이되는것을制限함은不合理하다고하는會社도잇서鮮航會는自然崩壞될수박게업는形勢이더라

殖銀異動範圍

殖銀에서는高久貯蓄課長의理事昇任及守屋公共金融課長의洋行渡滿에依하야三月下旬小異動이잇슬터인바守屋氏後任은不遠間歸任할渡邊幸氏로內定하고貯蓄課長後任은本店課長級으로는轉補치안코高久理事의意中으로하야支店長級을拔擢할方針이라는데高久理事의分擔은貯蓄과調査의二課일듯하다더라

期米 仁川期米 前場小軟 廿八日

再昨日의場는前場阪地三十七圓○四錢止와共히三十二圓七十四錢에場을노흔바當日前場은今朝에入하야阪地初付三十七圓十錢인六丁反高를호하고三十二圓七十五錢에寄附를始하야後阪地二節○一錢으로稍漸軟步로結局六圓九十九錢의三節同邊로止場함을伴하고六十二錢外지反落하엿다가九節六十九錢으로六十七錢에無事히納會하니本月高低의幅은百三十五丁이며阪仁의幅은四百三十二丁이더라

大取組로越月 中限戰이可觀?

新甫四限은議會後種種의硬材料와共히上半月은昂騰하엿스나下半月은軟保勢로天井銀鍊과如한商態로交綾하여왓스며交戰의實勢도는實米繁忙으로不拔一貫方針을固守하는天의一萬五千石과㊈의一萬餘石의大賣物이儼然不動하야中限乃至當限時代外지의戰線을延長할模樣과如하다

米豆餘話

▲上半月은破天荒의大勢를演出하엿스나結局軟保勢로下半月를終了하고말엇다▲그러데軟派에傾하고도快落을呈하지못하엿슴은本年米의本質이그만큼頑强한것을可知▲그러치마는賣方을整備하고採算的賣方針을樹하는데는標悍의强氣筋이다도그威力을엇지할수업는貌樣가결此亦一時下勢인데야엇지하랴?▲高價에서八十餘丁의大取組의反落인에도利食지안코大取組의그대로越月함을보면賣方은어데까지戰線을延長할主義인듯▲突然雜出正米筋의賣物이集中되어잇는지의一萬五千石고又는持米筋인㊈의一萬餘石賣는無視한다고할수업는짐中限에入한後에는더욱興味津津하리라고한다此에對峙하는買方으로는㊍의一萬餘石를비롯하야㊀의七千餘石㊃의五千餘石外其他買店의買物이蝟集하야本年米의根本的策戰을試하는바果然中限에入하야形勢如何히展開될지자못壯觀을呈하리라고一般은預測한다採算的實物이壓到하엿슴으로無理한高價를不許할듯하고因作米의그自體로보아서는그다지深押도無할듯하나그러나軟保米의買出이一頓旺盛을告하는때는相當한瓦落이업지아니하리라고云云

新甫預想說

明一日에發會될新甫五限發會의預想說은五六十丁乃至七八十丁上鞘說이多하다昨年同期에는거의同鞘을呈하엿섯스나本年부터는證券受渡가盛行될과共히渡米의檢査를特別勵行하는同時에米의劣質의關係上五限米는二十錢은遞減하게되엇으로例年보다二十丁上鞘를加鞘하게되나相殊하야前記와如히大上鞘를預測하는貌樣이더라

仁川在米激減

仁川穀物協會調査에依한二月二十六日現在의市內五銀行撥物在庫에는前週에比하면合格品은一萬五千六百四十八叺의激減을告하고無檢査米는二百三十二叺의增加를示하엿는데在品을細別하면左記와如하더라

△玄米四斗入二四八、三九三叺 五斗入一六、二二九叺△白米三斗入六六○叺△正租叺入三一、二九八叺俵入三一、四九九俵△大豆四斗入一八、四五二叺△小豆四斗入八七二叺五斗入一二○叺△小麥四斗入三三、三一三叺△粉米四斗入一四二叺△粟七斗入一、○八二袋△粟六斗入五一四袋△籾米四斗入二五叺(外國)七斗入二八○袋△外國米七斗入三○二袋(小米 四五○袋(仁川)

前場

節	當限	中限	先限
一節	納會	三三、三五	三三、五三
二節	—	—	三三、七二
三節	—	—	三三、九九
四節	—	—	三三、六九
五節	—	三三、一〇	三三、八六
六節	—	—	三三、七〇
七節	—	—	三三、六三
八節	—	—	三三、六三
九節	—	—	三三、六九
十節	—	三二、三三	三三、七七

各限倸合 前場

	當限	中限	先限
▲賣方	㊐一〇〇〇	㊈一〇〇〇 ㊒一〇〇〇	因三〇〇 ㊐四〇〇
▲買方	㊀一〇〇〇	㊆一二〇〇 ㊐一〇〇〇	因三〇〇 ㊀四〇〇
▲賣方	㊈一〇〇〇		
▲買方	〇三〇〇	㊀一〇〇〇	㊈一二〇〇

	當限	中限	先限
取引高	納會	一四〇〇	一五六〇〇
出來高	納會	三三〇〇	六二〇〇
帳入價	納會	三三〇〇	三三七二
合計		九六〇〇〇石	
累計		三九四一三〇〇〇石	

大阪期米 前場

節	當中	節	當中	止
一節	三七、三七	六節	三七、三三	
二節	三七、一〇	七節	三七、〇四	
三節	三七、〇三	八節	三七、〇九	
四節	三七、〇二	九節	三六、九九	
五節	三七、〇〇	十節	三六、九九	

各地期米

	前場	後場
東京	三七、九 三七、九	—
兵庫	三八、八〇 三八、八一	—
下關	三八、三 三八、八	休
桑名	三六、九〇 三七、四〇	會場

仁川正米市勢

㊉㊄玄米三等	三三、三〇	
同 四等	三〇、八〇	
無檢食米	二八、四〇〇	
一等精白米	三四、〇〇	
在來正租	九二匣	
改良正租	九四匣	

株式 京取市場 廿八日

京取短期取引

株名	前寄	大引	後寄	大引
京取	三六〇〇	三六〇	—	—
鍾新	—	一四〇〇	—	—
大新	九八七	九六〇	—	—

前場堅强

	保價		
京取	八〇高	大新	四〇高
鍾紡			

依然無活氣中 鍾新多少高放

今朝前場은大阪大新小堅을因하야當所亦强調伸悩裡에大新는九十八圓七十錢에寄後八九十錢에서高下하다가八十錢으로大引하고鍾新은百四十二圓二十錢의寄付와十錢의大引인閑散裡內로大引一本이오京取는二十六圓에二本이엇더라

大新凡調無力

大新株는一次低落後大阪에甫亦平凡中發會하얏슴으로氣가이我盤한態度休日을經한今朝도多少底堅伸悩中九十八圓八九十錢間에서保合하는바日銀三次利下도漸次影子가軟落하야가는것갓고또綿絲其他强材料도無響하야伸力이殆無한바現下大新은더욱一次低押이잇슨後라야生氣가顯作하리라고하는主張도잇스나此途은無材料도그다지押下될理由도업시다만新動機를待하며春眠中에在함으로今後新材料如何에달아그局面이右될것이더라

京取妙味殆無

京取는二十六圓을根據로一向不動低迷하는바京取自體로는毅然이不無하다即業績이相當한바도七八朱의配當을確實히維持함에

鍾新大引一本

今朝의鍾新는鍾紡高由標四十錢高와「스톱」의商로商內는稀薄하얏스나休日前止價보다八十錢高인百四十二圓二十錢으로十枚의寶買잇섯는바七十錢下鞘로大引一本이엇다

不過하든것이이래이日發沈衰하야今期는無配濟이라는豫想으로京取人氣가深衰하고또如此히京取가價値가廿六圓인高價임으로買氣을수도업고또一般二十一錢外지잇슴으로特히京取로는一般의妙味는적을수업더라

短期乘替

乘替는今月末關係는今日左記短期諸株의月末乘替商內가잇섯다

▲大京六十圓六十錢▲仁取七十九圓▲仁新三十圓七十錢▲安取九圓二十錢▲鐘紡十六圓六十錢▲殖新十三圓

長期商內 ═今朝長期

京電株는六十八圓丁으로先物이成立되엇더라

前場諸株步調

▲京取 三六〇〇—三六〇—
▲鍾新 一三三〇—
▲大新 九八七〇—九八〇—九八〇—九八〇—

後場寂寥

	保價
京取	一〇高
大新	

諸株寄引不成인 近來稀貴商內

後場는亦是保勢不變임에當所는諸株一齊寄付不成으로京取만二十六圓三十錢步로三四十錢間에高下하다가二十錢으로反押한後大引不成이오鍾新은寄引不成이오大新亦寄引不成으로다만九十八圓八十錢步一本뿐인稀貴商情이엇더라

後場諸株步調

▲京取 三六三〇—三四〇—三三〇—三三〇
▲大新 九八八〇—

大阪短期株式

株名	前寄	大引	後寄	大引
大新	九八七〇	九八九〇	九八六〇	九八八〇
鍾新	一四二七〇	一四二九〇	一四三〇〇	一四三〇〇
久原	六〇五〇	六〇五〇	六〇三〇	六〇二〇
新東	一七五三〇	一七五四〇	一七五七〇	一七五三〇

取組代引算定日步

株名	取組	代引	算定	日步
京取	四六八〇	一四〇	三六	二三
鍾新	八〇〇	二〇	一四	二四
大新	六九〇	六〇	九九	五四

出來高

▲長期合計 三三〇〇 累計 一五七六〇〇〇
▲短期合計 三五〇〇 累計 一三四〇〇〇〇

大阪短期步調

▲前場大新 九八七〇—九八九〇—九八六〇—九八八〇
▲前場鍾新 一四二七〇—一四二九〇—一四三〇〇—一四三〇〇
▲前場久原 六〇五〇—六〇五〇—六〇三〇—六〇二〇
▲前場新東 一七五三〇—一七五四〇—一七五七〇—一七五三〇
▲後場大新 九八六〇—九八八〇—九八六〇—九八八〇
▲後場鍾新 一四三〇〇—一四三〇〇—一四三〇〇—一四三〇〇
▲後場久原 六〇三〇—六〇二〇—六〇三〇—六〇二〇
▲後場新東 一七五三〇—一七五四〇—一七五〇〇—一七五四〇

大阪長期株式

株名	前寄	大引	後寄	大引
鐘紡	二三七〇	二三六〇	二三三〇	二三三〇
同新	一四二〇〇	一四二〇〇	一四三〇〇	一四三〇〇
大株	一二一〇〇	一二一〇〇	一二一〇〇	一二一〇〇
同新	一〇〇〇〇	九九九〇	九九九〇	九九〇〇
日魯	一〇八五〇	一〇八五〇	—	—
久原	六〇二〇	六〇四〇	—	—
同新	二三六〇	—	—	—
紡紗	—	—	—	—
同新	三三二〇	—	—	—

東京現株

株名		株名	
東株	一八〇、五〇	同新	一八〇、五〇
鮮銀	六九、九〇	同新	一六八、〇〇
殖銀	五五、二〇	同新	五五、八〇
滿鐵	五五、五〇	同新	五五、〇〇
東拓	三七、五〇	同新	三七、〇〇
函毛	—	朝紡	—
富士新	五八、九〇	日石	五九、二〇
甲五十	—	新取	三二、二〇

祝朝鮮日報鎭南浦支局發展

鎭南浦溫泉 只羅旅館
鎭南浦溫泉 靜養館
鎭南浦溫泉 三吉旅館
鎭南浦溫井 酒造業 徐相普
龍岡溫井 韓基盤 韓熙聖
鎭南浦碑石里 朝鮮雜貨商 高泰和商店 (電話一四一)
龍岡郡大代面梅沙里 貸泉燒酒主 吳元杰
鎭南浦億兩機里 海產物商 金駿基

鎭南浦億兩機里 金錫淳
鎭南浦後浦里二五 米穀商 李鍾勳 (電話四六六)
鎭南浦碑石里 金廣鉉
鎭南浦府碑石里 尹基元
鎭南浦平南 托社 林孝彌
鎭南浦碑石里五五 貿易商 林承華
鎭南浦後浦里 官鹽販賣 托販賣 五星商會 金翊俊 (長電話五三八番)
鎭南浦唯一信托社 李昌彬 張辰錫

鎭南浦億兩機里 中華乾材雜貨主 柳鐘秀
鎭南浦 大成書館
鎭南浦 龍井醫院 李顯柱 (電話五四四)
平南鎭南浦 石泉醫院 院主 金棗漢 院長 金鳳烈
鎭南浦府外柳沙里 養豚園 嚴景瑞
鎭南浦專賣局側 官鹽販賣 李圭完商會 (電話三五七番)
鎭南浦府廳

龍岡郡 三和公立普通學校 職員一同
龍岡郡瑞和面 金谷醫院
東光商會
鎭南浦府碑石里七六番 江南齒科醫院 院長 李鎬坤
鎭南浦龍井里 三和醫院 (電話五〇九番)
鎭南浦後浦里 南浦 白南薰 (電話五四六番)
李鍾燮
龍岡面事務所一同
龍岡警察署署員一同

鎭南浦薪炭組合
廣梁灣公立普通學校職員一同
龍岡郡海雲面葛城里 有一無二 米國式 西鮮養蜂園
龍岡郡瑞和面自鶴里 金秉琬
倉庫株式會社
鎭南浦仲介組合 (電話一三五番)
鎭南浦府碑石里 元楨杓
平南龍岡邑 鮮光印刷株式會社

平南鎭南浦驛前 西鮮株式會社
龍岡郡三和面 玉林園主 李承圭
鎭南浦藥洞 承昌信商店 (電話二五三番)
鎭南浦港町 材木商 李東稷
鎭南浦唐橋通 各種酒類 煙草 多美商會 主任 宋桂軾 取扱 金泰極
鎭南浦碑石里 各種物貨 委托販賣 三星旅館 主 梁元斗
鎭南浦龍井里 新源洋服店 (電話四四九番)